

Bezoekadres De Blomboogerd 1, 4003 BX Tiel

Postadres Postbus 599, 4000 AN Tiel

T (0344) 64 90 90

F (0344) 64 90 99

E info@wsrl.nl

I www.waterschaprivierenland.nl

Bank IBAN NL93 NWAB 0636 7572 69

BIC NWABNL2G



Waterschap
Rivierenland

INSCHRIJFFORMULIER
Geliberaliseerde PACT Kavel 4
Ophemert, H, 345 (geheel)
± 01.74.76 ha, nabij Weiweg te Varik
Inschrijving mogelijk tot 26 november 2024 10:00 uur

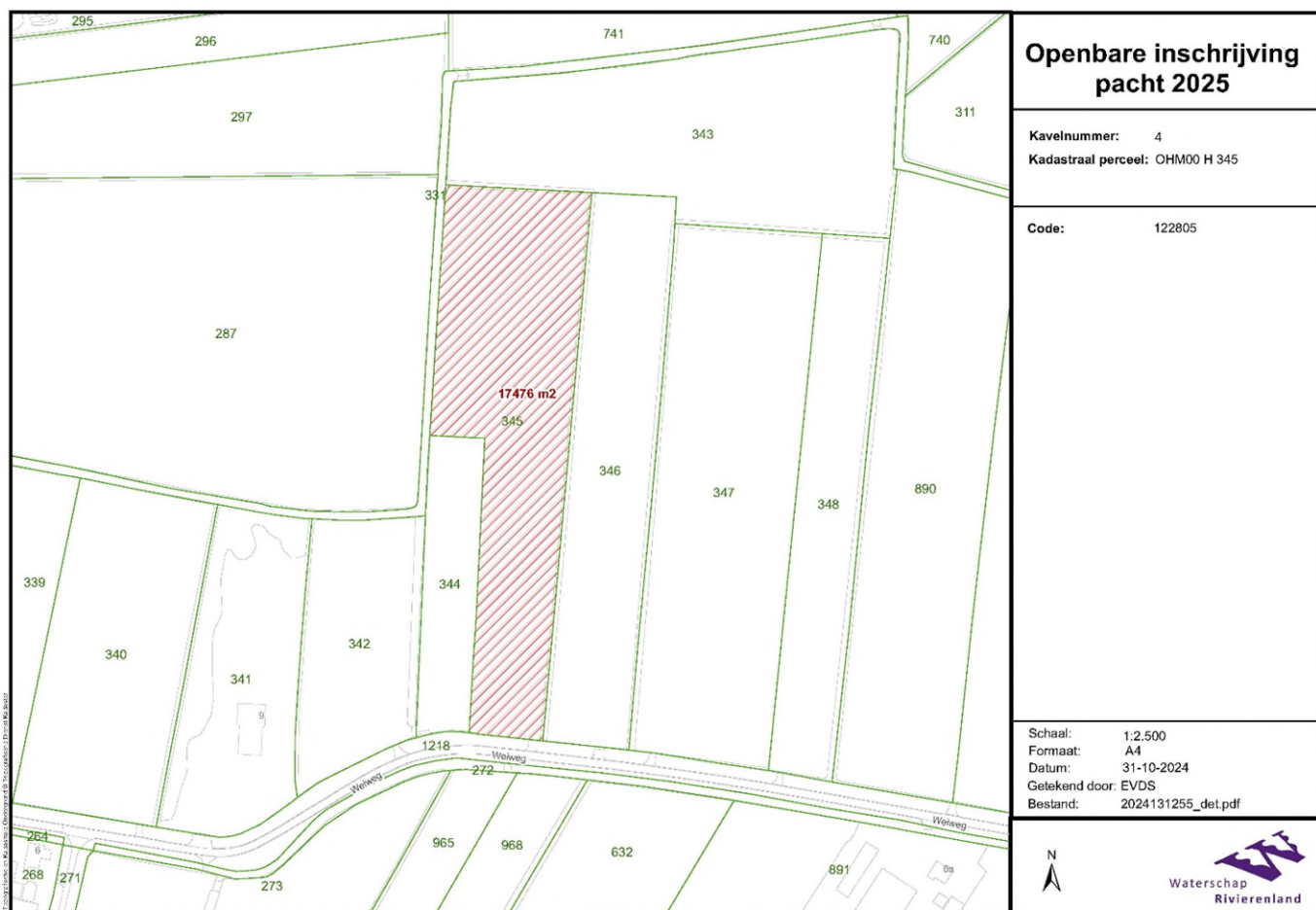

De afbeelding is een afbeelding van een document dat is afgedrukt op papier. Het is mogelijk dat de afbeelding niet overeenkomt met het originele document. Het is aan te raden om het originele document te raadplegen voor meer informatie.

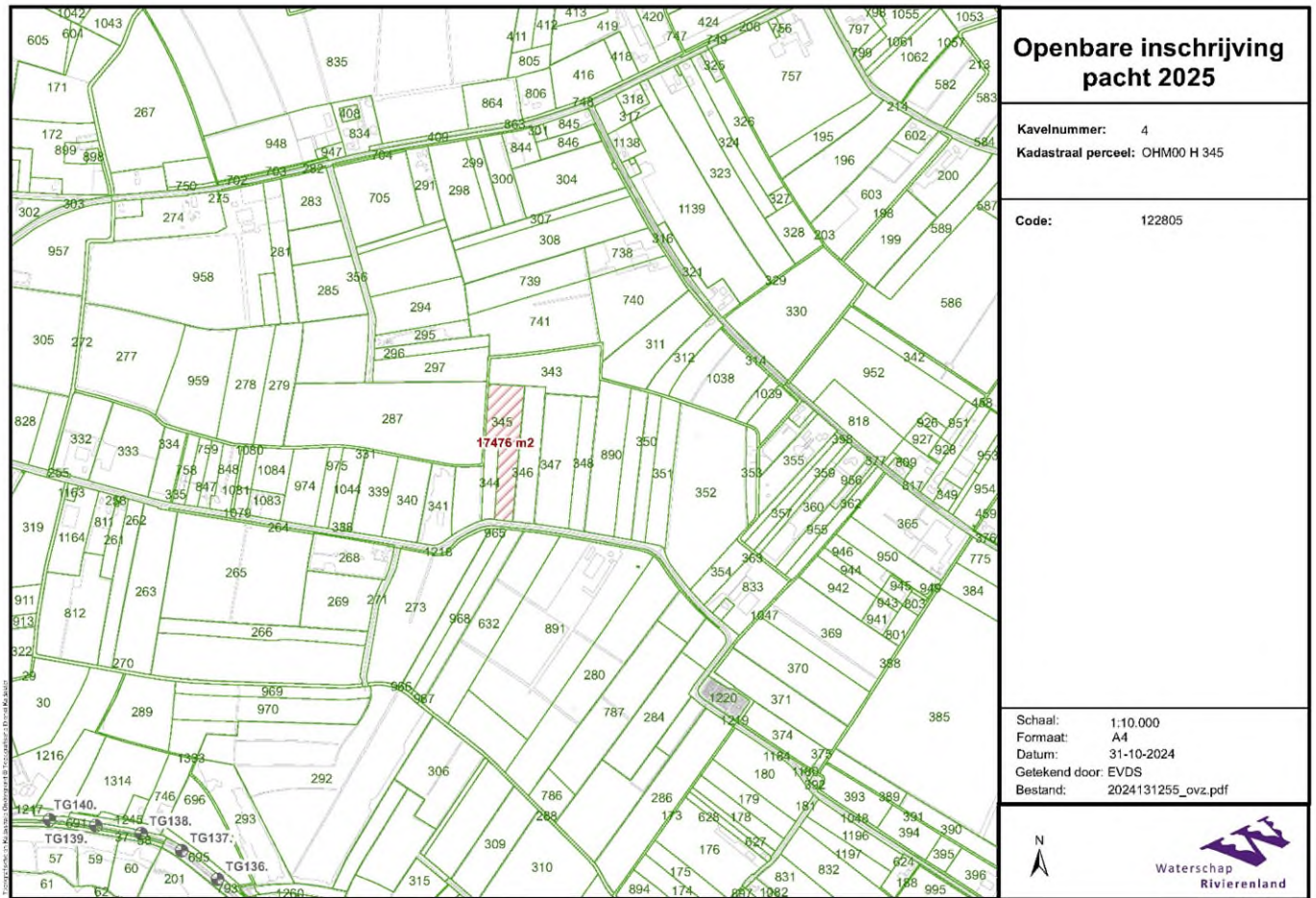

Openbare inschrijving pacht 2025

Kavelnummer: 4
Kadastraal perceel: OHM00 H 345

Code: 122805

Schaal: 1:10.000
Formaat: A4
Datum: 31-10-2024
Getekend door: EVDS
Bestand: 2024131255_ovz.pdf

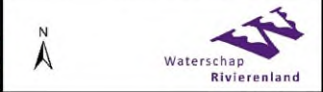

De afbeelding is een afbeelding van een document dat is gegenereerd door de Waterschap Rivierenland. Het is niet bedoeld om te worden gebruikt voor andere doeleinden. Het is niet verantwoordelijk voor schade van welke aard ook die voortvloeit uit het gebruik van deze afbeelding.

| Personalialia | |
|------------------------|--|
| Naam en voorletter(s) | |
| Burgerservicenummer | |
| Adres en huisnummer | |
| Postcode en woonplaats | |
| Telefoonnummer | |
| E-mailadres | |

| Bedrijfsgegevens | |
|---------------------------------|--|
| Naam (waaronder bekend bij RVO) | |
| Relatienummer bij RVO | |
| KvK-nummer | |
| Aard van het agrarisch bedrijf | |

| | | |
|---|---------------|---|
| <p>Inschrijver schrijft hierbij in voor een geliberaliseerde pachtovereenkomst (model hieronder toegevoegd) voor het perceel kadastraal bekend Ophemert, H, 345 (geheel) voor de periode van 1 januari 2025 tot en met 31 december 2025.</p> | | |
| Kavelnummer 4 | Oppervlakte | Bieding totale pachtprijs per maand (Per kavel NIET PER HECTARE) |
| Ophemert, H, 345 (geheel) | ± 01.74.76 ha | € |

Bijzondere voorwaarde- Gewasbeschermingsmiddelen

Het is pachter niet toegestaan chemische gewasbeschermingsmiddelen te gebruiken, met uitzondering van pleksgewijze bestrijding van haarden plaagsoorten. Bij aanwezigheid van haarden plaagsoorten meldt de pachter dit direct aan verpachter en treden partijen in overleg over de mogelijkheden. Uitgangspunt hierin is dat eerst wordt ingezet op een vroegtijdige maaibeurt en bij het uitblijven van het gewenste effect kan eventueel aanvullend chemische gewasbeschermingsmiddelen worden ingezet.

Ondertekening inschrijver

Datum:

Naam:

Handtekening:

.....

Het inschrijfformulier dient te zijn vergezeld van:

- Een zo recent mogelijk uittreksel Kamer van Koophandel en een kopie van een geldig legitimatiebewijs (paspoort, rijbewijs, gemeentelijke identiteitskaart).

Inschrijver verklaart dit formulier naar waarheid te hebben ingevuld. Het onjuist of onvolledig invullen kan gevolgen hebben voor de toewijzing van de pachtgrond. Bij ondertekening verklaart u kennis te hebben genomen van de **voorwaarden en bepalingen Pacht 2025** die behoren bij de uitgifte van percelen door Waterschap Rivierenland en hiermee akkoord te gaan. Indien dit formulier door meerdere personen wordt ingevuld, is elke persoon hoofdelijk aansprakelijk.

Het inschrijfformulier kan uiterlijk **26 november 2024 10:00 uur** gemaild worden naar grondzaken@wsrl.nl.
o.v.v. Waterschap Rivierenland Inschrijving Pacht KAVEL 4.